

# PORTFÓLIO



Francisca Iris Alves de Freitas

# 1. Dados Gerais

Francisca Iris Alves de Freitas

Rua Manuel Pereira Santana – 394

CEP: 63.908.905 – Quixadá – Ceará

Contato: (88) 999508954 – irisfreitasqxda@bol.com.br

OCUPAÇÃO ATUAL: Professora de Arte-Educação – Colégio CACD, Presidente da Associação de Cinema e Vídeo – Quixadá, Presidente do Fórum de Cultura e Turismo do Sertão Central e Professora de Teatro e Produtora de Eventos.

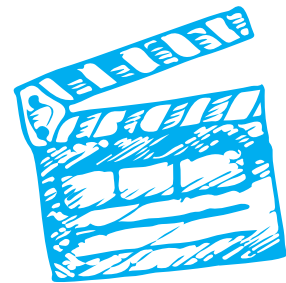
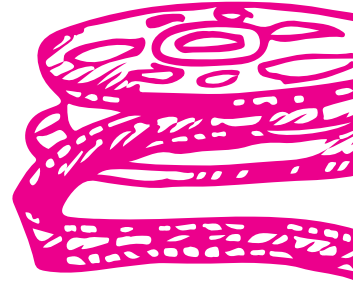

## 2. Graduação (Principal)

CURSO: Linguagens e Códigos - Português

TÉRMINO: 2004

INSTITUIÇÃO: UVA

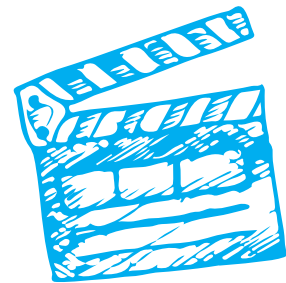
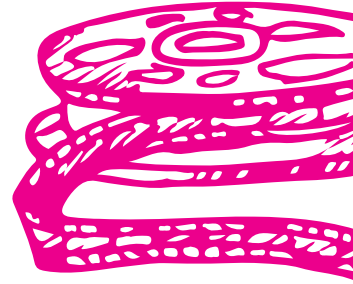

### 3. Pós-Graduação

CURSO: Literatura e formação do leitor

NÍVEL: Pós-Graduação TÉRMINO: Outubro de 2010

INSTITUIÇÃO: UECE - CE

CURSO: Artes: Técnicas e procedimentos

NÍVEL: Pós-Graduação TÉRMINO: Outubro de 2013

INSTITUIÇÃO: UCAMPROMINAS/ UNIVERSIDADE CÂNDIDO MENDES

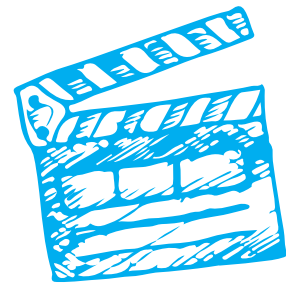
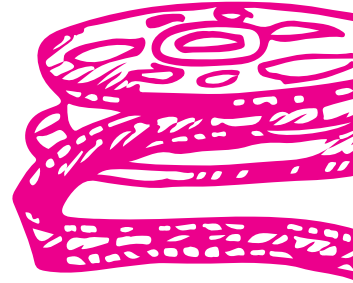

## 4. Formações Culturais

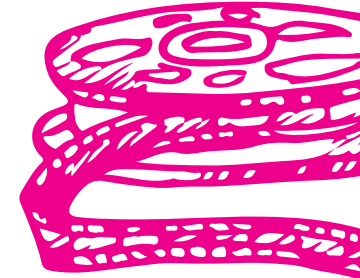

CURSO: XIII Movimento Estadual de Teatro do Ceará

ANO: 1996 CARGA HORÁRIA: 120h INSTITUIÇÃO: Instituto Dragão do Mar

III Fest

ANO: 1997 CARGA HORÁRIA: 120h INSTITUIÇÃO: Instituto Dragão do Mar

Resgatando a Identidade Cultural na Região

ANO: 1999 CARGA HORÁRIA: 120h INSTITUIÇÃO: SEBRAE

Formação de Ator I e II

ANO: 2001/2002 CARGA HORÁRIA: 200h INSTITUIÇÃO: Instituto Dragão do Mar

CURSO: Formação de Ator

ANO: 1996 CARGA HORÁRIA: 120h INSTITUIÇÃO: Instituto Dragão do Mar

Gestão da Cadeia Produtiva do Turismo

ANO: 2009 CARGA HORÁRIA: 240h INSTITUIÇÃO: UECE



Curso Avançado de Direção Teatral

ANO: 2006 CARGA HORÁRIA: 80h INSTITUIÇÃO: SECULT INTINERANTE

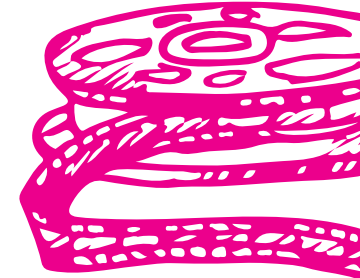

Oficina de Interpretação Teatral

ANO: 1990 CARGA HORÁRIA: 20h INSTITUIÇÃO: Secretaria de Cultura, Turismo e

Desporto - GOV DO CEARÁ

Módulo de Iniciação Teatral II

ANO: 1998 CARGA HORÁRIA: 45h INSTITUIÇÃO: Instituto Dragão do Mar

Curso de Improvisação Teatral

ANO: 2011 CARGA HORÁRIA: 100h INSTITUIÇÃO: Fundação Cultural de Quixadá

Curso Técnica Vocal

ANO: 2010 CARGA HORÁRIA: 120h INSTITUIÇÃO: Fundação Cultural de Quixadá

Produção e Gestão Cultural

ANO: 2011 CARGA HORÁRIA: 120h INSTITUIÇÃO: Fundação Cultural de Quixadá

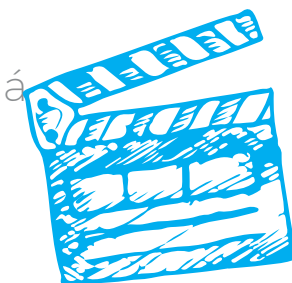

Fundamentos Básicos para o planejamento Turístico

ANO: 1998 CARGA HORÁRIA: 20h INSTITUIÇÃO: SEBRAE/CE



Curso de Estrutura e Organização de Recursos Humanos  
ANO: 2000 CARGA HORÁRIA: 40h INSTITUIÇÃO: SEBRAE/CE

Planejamento e Organização de Eventos  
ANO: 1998 - CARGA HORÁRIA: 20h INSTITUIÇÃO: SETUR / CE  
ANO: 2000 - CARGA HORÁRIA: 40h INSTITUIÇÃO: SEBRAE/CE

Curso de Capacitação para Gestores Públicos de Cultura do Ceará.  
ANO: 2016  
INSTITUIÇÕES: UNIVERSIDADE FEDERAL DO CEARÁ/MINISTÉRIO DA CULTURA.

Seminário: Memorial Cego Aderaldo: Patrimônio, Arte e Educação-Construção Coletiva de um Projeto de Ação e Gestão Centro Regional de Patrimônio e Artes Cego Aderaldo.  
INSTITUIÇÃO: SECULT-CE.

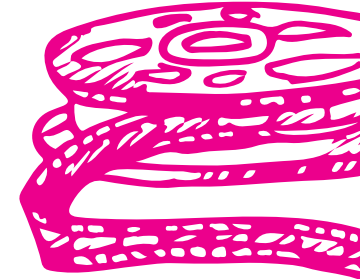

## 5. Experiência profissional

Atriz e Diretora Teatral - 1980 a 2015

Professora de Arte e Educação em Instituição Pública e Privada - 2000 a 2015

Produtora Cultural - 2008 a 2015

Coordenadora do NAEQ- Núcleo de Artes e Cultura de Quixadá - 2008 a 2014

Presidente do Fórum de Cultura e Turismo do Sertão Central - 2014 e 2016

Presidente da Associação de Cinema e Vídeo de Quixadá – ACVQ - 2013 á 2016

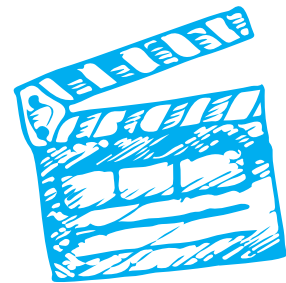
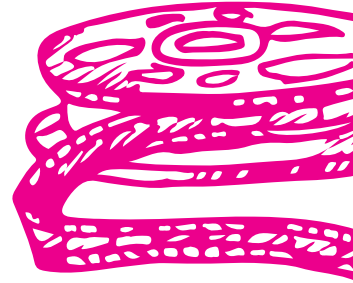



## 5.1 Ensino

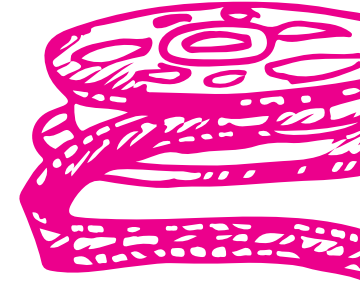

Educadora Social de teatro – Projeto AABB Comunidade de Quixadá -  
1999 a 2001

Instrutora de Teatro do Projeto: Escola Ensina em Cena – Governo do Estado do Ceará -  
2003 a 2004

Educadora Social de Teatro do Pólo de Atendimento – Campo Novo -  
2000 a 2008

Instrutora de Teatro do Projeto: Iniciação Teatral para Médicos,  
Enfermeiros e Agentes de Saúde-  
2009- 2010.

Secretaria Municipal de Saúde de Quixadá; C/H: 60h/a.

Instrutora de Teatro no Projeto: Multiplicadores em Teatro da Secretaria Municipal  
de Educação do município de Quixadá. Público alvo: Distritos do município  
quixadaense. Carga Horária: 60h/a Período: 2006-2007

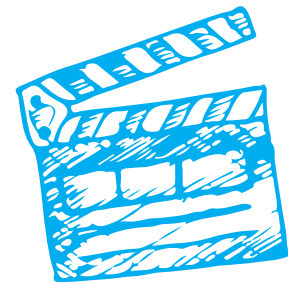

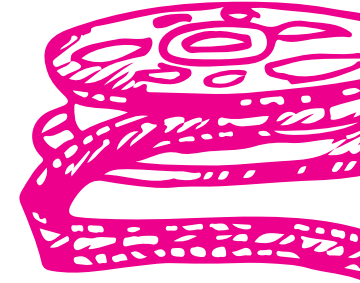

Professora de Teatro do Centro Cultural Rachel de Queiroz - 2008 a 2014

Professora de Arte e Educação do Colégio Amadeu Cláudio Damasceno - 2000 a 2016

Coordenadora de Eventos da Fundação Cultural de Quixadá - 2007 a 2016

Professora de Teatro da Prefeitura Municipal de Quixeramobim - 2014

Ministrante em oficina de contação de Histórias no Colégio Amadeu Cláudio Damasceno- Período: 2002 a 2016;

Ministrante em contação de Histórias no Projeto Contação de Histórias.  
Período: 2005. Cidade: Quixeramobim-Ce;

Ministrante no Curso: Iniciação teatral para adolescentes da cidade do Choró-Ce.

Projeto: PROAMES-CHORÓ- Secretaria Municipal de Saúde do Choró e FUNASA-  
Fundação Nacional de Saúde.

Carga Horária: 60 h/a

Período: Outubro a novembro de 2016



## 6. Participações/Prêmios

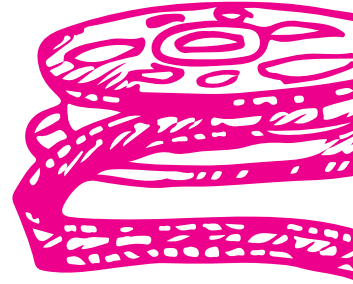

I Mostra Nacional de Expressões Artísticas Contra a AIDS

III Encontro Estadual de Teatro de Rua Contra a Aids - 1999

1º Seminário Saúde e Cultura em Defesa da Vida - 1998

Ministrou o Curso de Teatro promovido pela Fundação Cultural de Quixadá - 2011

1º Seminário em Arte Educação em Música e Regência de Coral – Prefeitura de Quixadá - 2010

Capacitação no enfrentamento da violência sexual doméstica contra crianças e adolescentes - 2004

Encontro de Consumidores conscientes do Ceará – Terra Azul - 2006

2º Congresso Municipal da Cidadania e Desenvolvimento na condição de delegada - 2005

Ministrou Oficina de improvisação Teatral na II Semana de Teatro de Quixadá - 2010

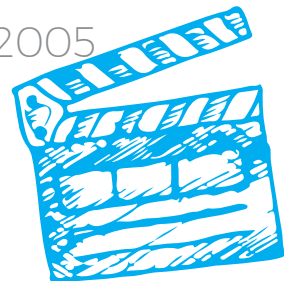

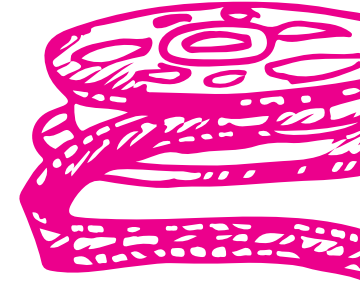

Ministrou Oficina de Teatro para o SEBRAE/CE – 80 H/A - 2005

Ministrou Curso básico de Teatro para o SEBRA / CE – 60 H/A - 2009

Ministrou Oficina de teatro Ao Projeto: Amigo da Escola – 40h/a - 2001

Participou do Festival de Amostras Teatrais de Quixadá - 1991

Contemplada ao Edital Carnaval do Ceará / Projeto: Carnaval dos Povos - 2010

Contemplada ao Edital Ceará Natal de Luz / Projeto: Cantata de Natal - 2010, 2013 e 2014

Contemplada ao Edital Mecenias do Ceará

Projeto: Curso de Pintura e Desenho

Contemplada ao Edital Ceará Natal de Luz / Projeto: Cantata de Natal - 2013/2015



# Comprovações Profissionais

