

# **LUAN MATEUS**

**Comunicação, Assessoria e Produção**

# QUEM SOU

Luan Mateus é empreendedor, designer e produtor cultural. Trabalha com projetos de publicidade digital e com produção cultural e artística. Fundou a empresa Dissidente há mais de 4 anos, com a qual vem assessorando e produzindo artistas e projetos culturais que participaram de eventos e editais, locais, regionais, nacionais e internacionais.

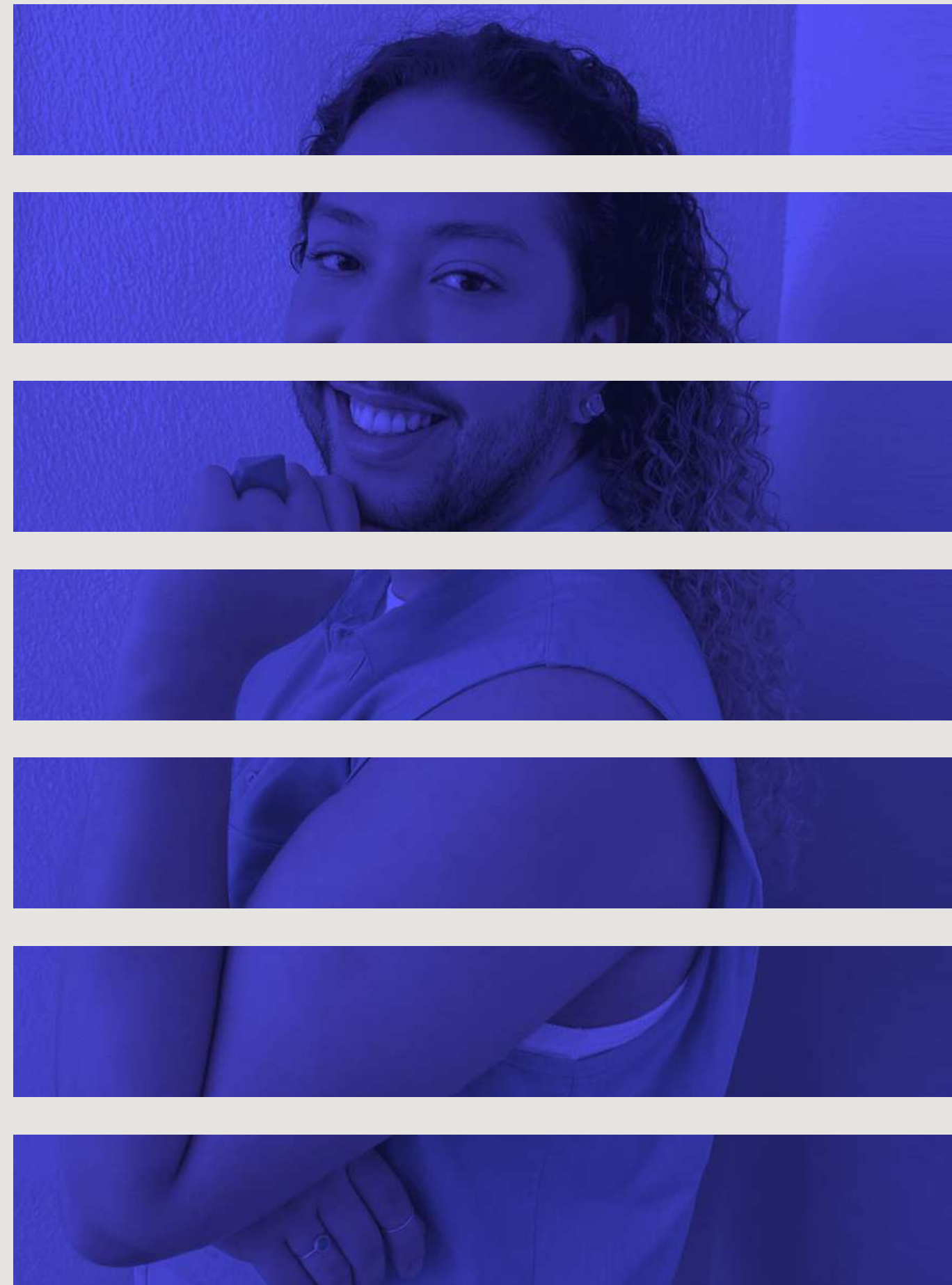



# LYZ VEDRA

Pesquisadora das artes do corpo atravessada por um pensamento sensível em artes

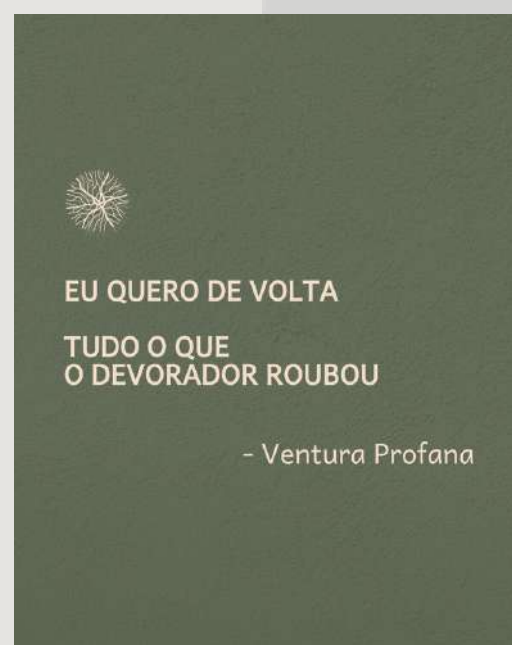
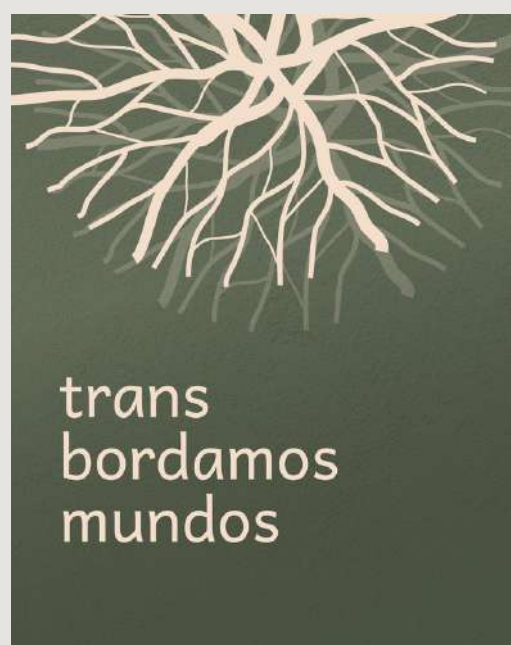



# LAZUFIT

Marmitas congeladas Fit

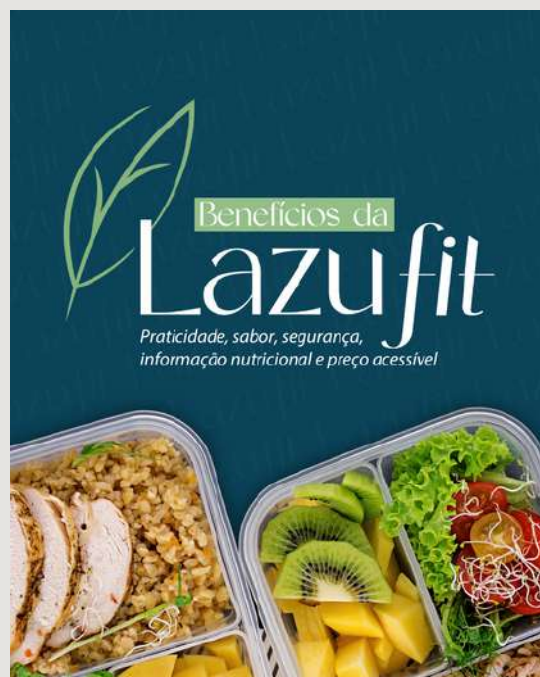

Parmegiana de carne <i>Com purê de batata inglesa, macarrão integral e queijo coalho</i>	12,00
Macarrão integral ao molho bolonhesa <i>Com queijo coalho</i>	12,00
Escondidinho de carne	11,00
Carne ao molho gorgonzola	12,00
<i>Com arroz colorido e salada de legumes cozidos</i>	
Yakissoba de carne	15,00
Parmegiana de frango <i>Com purê de batata inglesa, macarrão integral e queijo</i>	12,00
Escondidinho de frango <i>Com purê de batata inglesa</i>	11,00
Frango ao molho Gorgonzola	12,00
<i>Com arroz colorido e salada de legumes cozidos</i>	
Yakisoba de frango	15,00
Peixe no molho de camarão	16,00
<i>Com arroz colorido e salada de legumes cozidos</i>	

☒ Sem glúten    ☒ Sem Lactose





# ADRIANA GERÔNIMO

Vereadora de Fortaleza | PSOL CE

Mulher negra, mãe, LGBT e assistente social

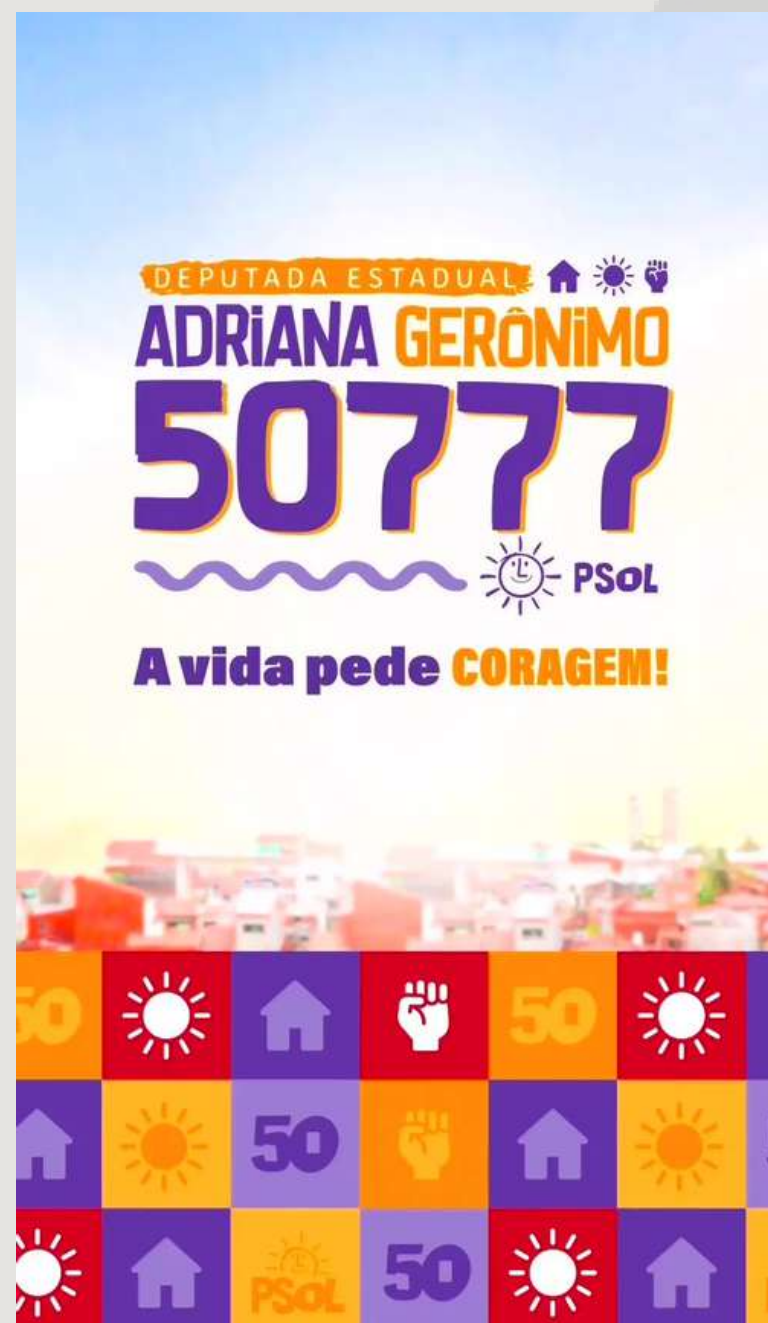



# LEO SURICATE

Produtor e agitador cultural, militante do MTST e morador do Jangurussu





# LUAN CARVALHO

Founder Grupo Fratelli | Professor | Mestrando em Psicologia/UNIFOR |  
Membro do Apheto





# LARISSA RODRIGUES

Sou especialista em Nutrição Materno Infantil e Saúde da Família:  
Ajudo famílias a se alimentarem melhor





# PINUS

Padaria e Confeitaria.



**NOVIDADE CHEGANDO!**  
Nos próximos dias a Pinus Padaria e Confeitaria iniciará seu funcionamento



**FELIZ ANO NOVO**  
**2022**



**NOVIDADE CHEGANDO!**  
Nos próximos dias a Pinus Padaria e Confeitaria iniciará seu funcionamento



**VOCÊ PODE FAZER SEU PEDIDO PELO:**

- Link da Bio
- Oba Delivery 
- Snek 

**OU PELO NOSSO WHATSAPP**

(88) 993672089  
(88) 997720272



**RECEBA O SEU PEDIDO ATRAVÉS DO NOSSO SERVIÇO DE DELIVERY**

Segunda à Quinta: 10:00-21:00  
Sexta a Domingo: 10:00-22:00

**TAXA DE ENTREGA**  
**R\$2,00**





# DALY BARBOSA

Personal trainer: Saúde e bem-estar através da prática de Exercício Físico





# PSICODIÁLOGO

Trocas de experiências, diálogo acerca da psicologia, com respeito e ética





# SANTRI SOLUÇÕES

Soluções exclusivas para o segmento de materiais para construção!

The screenshot displays the Santri website's header and two blog posts. The header includes the Santri logo, navigation links for 'Conheça nosso ERP', 'Soluções', 'A empresa', 'Clientes', 'Blog', and 'Contato', and a 'AGENDAR DEMONSTRAÇÃO' button. The first blog post, dated 18/07/2022, is titled '6 motivos para investir em um e-commerce de Materiais de Construção' and features an image of a construction materials store. The second blog post is titled '5 soluções da Santri para sua loja de materiais de construção' and includes a diagram showing the Santri logo connected to five service areas: Santri Contabilidade, Santri Tecnologia, Santri Logística, Santri Sistemas, and Santri. Below the diagram, the text begins with 'Provavelmente você já deve ter se questionado: o que fazer para se ter um empreendimento verdadeiramente lucrativo? É preciso muito planejamento, estratégia e investimento! No caso do segmento de lojas de materiais de construção, existem algumas estratégias que podem impulsionar as empresas que querem ampliar e fortalecer a sua atuação neste mercado, que vem crescendo nos últimos anos. Saiba' and ends with a WhatsApp contact button.



# HERLÂNIA FREIRE

Dentista Geral: Odontologia Humanizada

*Dra. Herlânia Freire*



Seu sorriso é sua marca  
**CUIDE BEM DELE**

*Dra. Herlânia Freire*

*Fluor*  
**PARA COMBATER**  
CÁRIES E PROBLEMAS GENGIVAIS



*Dra. Herlânia Freire*

**REABILITAÇÃO**  
COM PRÓTESE PARCIAL REMOVÍVEL



Antes  
Depois

AGENDE SUA AVALIAÇÃO | (85) 96199877

*Dra. Herlânia Freire*



**5 Motivos**  
PARA VOCÊ IR AO DENTISTA

*Dra. Herlânia Freire*



*Onde*  
**ESTAMOS**  
RUA JOÃO BALTAZAR  
Nº 196, CENTRO - BEBERIBE - CE

*Dra. Herlânia Freire*



**Dentes mais BRANCOS**  
Venha fazer o seu clareamento dental!

*Dra. Herlânia Freire*



Você merece um  
**SORRISO NOVO**

*Dra. Herlânia Freire*

**ESCOVA DE DENTES**  
COMO CONSERVAR?





# NAYANNE QUEIROZ

Cirurgiã-Dentista: Realizo sonhos através do sorriso

BI  
CHEC  
TO  
MIA

DRA. NAYANNE QUEIROZ  
CIRURGIÃ DENTISTA

A PREVENÇÃO É A  
MELHOR MANEIRA  
DE CUIDAR DO SEU  
SORRISO

5 MOTIVOS  
PARA NÃO ESCOVAR OS  
DENTES FORTE

MARQUE  
SUA CONSULTA  
AGENDA ABERTA

- Limpeza
- Bichectomia
- Restauração
- Extrações dentárias
- Aparelho ortodôntico
- Clareamento dental

COMPONENTES DO  
APARELHO

- BANDA**  
Anel de metal colocado ao redor do dente, servindo de suporte ao arco
- BRÁQUETE**  
Peça fixada no dente para segurar o aparelho
- ARCO/FIO**  
É responsável por alinhar e nivelar o sorriso
- TUBO**  
Encalxe terminal do arco
- LIGADURA ELÁSTICA/BORRACHINHA**  
Prende o arco aos bráquetes

POR QUE OS DENTES FICAM  
AMARELOS?

CLAREAMENTO  
ENFRAQUECE OS DENTES?

ESCOVA DE  
DENTES IDEAL

- CERDAS EXTRA MACIAS
- CABO ERGONÔMICO
- CABEÇA PEQUENA



# VILLA OFFICE

Espaço para Negócios: Escritórios Virtuais e Compartilhados em Goiânia

VILLA.OFFICE

PROCRASTINAÇÃO ou adiar e não cumprir as tarefas

NÃO planejar o seu dia

Ter muitas coisas para fazer AO MESMO TEMPO

**INIMIGOS DA PRODUTIVIDADE**

Alimentar-se MAL

NÃO dormir bem

Se distrair com as NOTIFICAÇÕES do celular

VILLA.OFFICE

Satisfação garantida

**VEM TRABALHAR NA VILLA OFFICE**

VILLA.OFFICE

**TENDÊNCIAS DA TECNOLOGIA PARA O MERCADO FINANCEIRO ATÉ 2030**

Leia a legenda ↓

VILLA.OFFICE

**GESTÃO FINANCEIRA em tempos de crise e agora!**

Leia a legenda

PRODUTIVIDADE

**ECONOMIA** CONFORTO

CUSTO/BENEFÍCIO

BENEFÍCIOS INOVAÇÃO

FOCO **VANTAGENS**

**Coworking**

PRATICIDADE

PRIVACIDADE **FACILIDADE**

COLABORAÇÃO **PROFISSIONALISMO**

NETWORKING

CREDIBILIDADE **SEGURANÇA**

FLEXIBILIDADE

VILLA.OFFICE

**SEJA UMA AUTORIDADE no seu nicho**

Leia a legenda

VILLA.OFFICE

**Black Friday SUPER PROMOÇÃO**

**50%** de desconto na primeira hora contratada!

Somente hoje

VILLA.OFFICE

**MAIS CREDIBILIDADE** Endereço comercial

Perguntas frequentes

O que o nosso serviço de Endereço Comercial agrega ao seu negócio?





#### FESTIVAL

#### **Festival literário TRANÇA (2023)**

A trança é uma dança onde o plural se forma através do respeito pelo singular.

Esta é a principal motivação do festival TRANÇA, que convida pesquisadores, detentores de tecnologias ancestrais e autores emergentes para construir uma visão expandida de arte/literatura, abrindo espaço para esquemas corporais diversos e suas múltiplas inscrições.

O intuito do programa é promover uma pesquisa poética e colaborativa sobre nossas heranças coloniais e trançar futuros possíveis.

- Residência Artística em Santo André, Sul da Bahia





AÇÃO EDUCATIVA

**Ecopoéticas do Sensível  
(2023)**

Mediada por Lyz, parte de estímulos sensoriais baseados em elementos da natureza, para trabalhar a percepção sutil junto a uma abordagem somática para cultivar estados de corpo que acessem dimensões materiais e orgânicas atravessadas pelas forças vitais que compartilhamos, humanos e não humanos.

- Projeto Improvisa - Graduações em Dança UFC





EXPOSIÇÃO FOTOGRÁFICA (INDIVIDUAL)

**Escuta Sensível das Plantas  
(2023)**

A exposição discute os entrelaces poéticos entre a corporeidade travesti da artista e a corporeidade vegetal das plantas, revelando uma relação de intimidade e aprendizagem com os saberes ancestrais do planeta. Exposição proposta pela artista Lyz Vedra com curadoria de Lucas Dilacerda.

- (TAC) Temporada de Arte Cearense – Centro Cultural Bom Jardim





PERFORMANCE

**Rastros para uma enunciação ecotravesti (2023)**

O trabalho, de autoria da artista Lyz Vedra, carrega gestos evocados durante alguns anos através de pesquisas em eperformance. É uma obra de vida desobediente, das forças ancestrais, dos saberes antigos, dos saberes travestis. Nesta obra, há uma busca por pela enunciação da coletividade não humana.

- Complexo Cultural Estação das Artes





PRODUÇÃO DE POD CAST

**Pod de Psis  
(2022)**

O intuito do Pod de Psis é abordar assuntos pertinentes à saúde mental com uma abordagem leve e descontraída, para informar, conscientizar e gerar discussões em torno da importância dos cuidados com a saúde mental na atualidade.

- Tema de episódio: Formei, e agora?  
Convidado: Luan Carvalho CRP: 11/16560
- Tema de episódio: Cultura da autoimagem perfeita e seus Transtornos  
Convidado: Petrus Titelado CRN10725





#### VIDEOPERFORMANCE

#### **Escuta Sensível das Plantas (2021)**

De Lyz Vedra, costura poeticamente uma experiência de pesquisa artística e acadêmica entre uma corporeidade travesti e a corporeidade das plantas. Temas como sobrevivência, ecotransfeminismo, corpo, dança e performatividade, se articulam a partir de um laboratório imersivo no Parque Estadual do Cocó, em Fortaleza-CE.

- 73º Salão de Abril - Secultfor
- 7º Congresso Nacional de Pesquisadores em Dança
- Mostra Move Concreto: Mulheres e Videodança
- 22º Unifor Plástica





PERFORMANCE EM DANÇA

**O que eu não dizia era matéria para  
pequenos traslados  
(2021)**

Espetáculo instalativo, de autoria da artista cearense Clau Aniz, passeia entre música, dança, performance, arte sonora, audiovisual e instalação. A proposta é reconfigurar as noções de espacialidade, brincando com proporções e distâncias, materializando, assim, os espaços oníricos.

- Zona de Criação no Ar, Porto Dragão



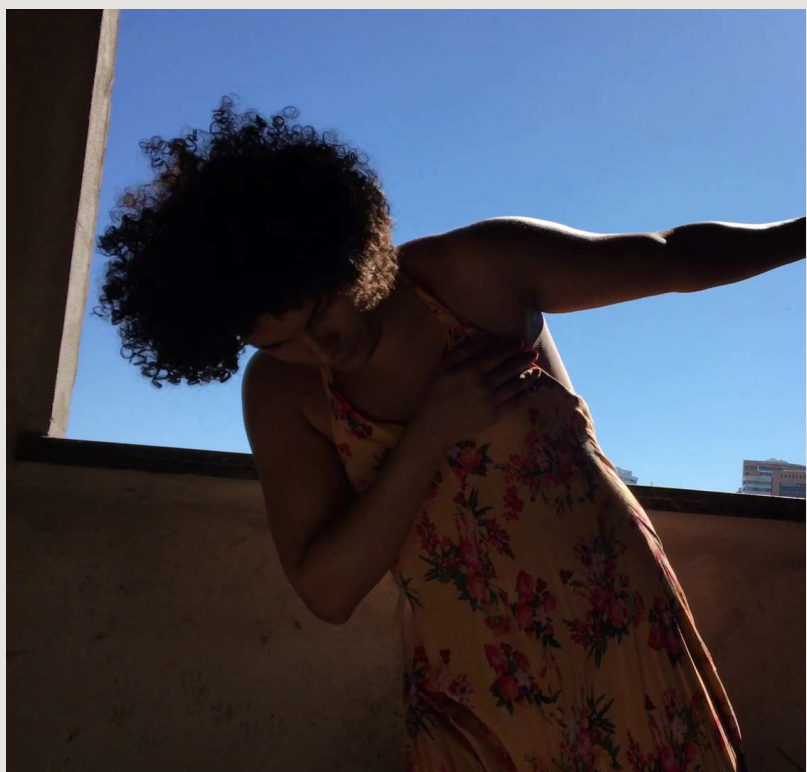
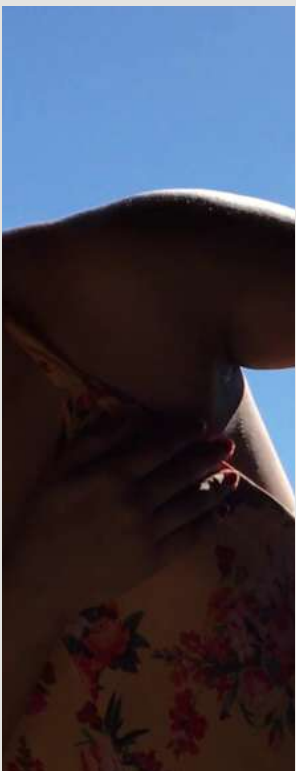

## VÍDEODANÇA

**Distanciamento, tempo, respiro.**  
(2020)

Este trabalho investiga as relações afetivas que o isolamento social e físico instalado pela pandemia de Covid-19 proporciona a partir de uma perspectiva espaço-temporal de uma cidade-corpo de uma mulher trans/travesti. De autoria de Lyz Vedra.

- **Corpos em Perspectiva - Corpos Confinados**, Mostra Internacional de Videodança



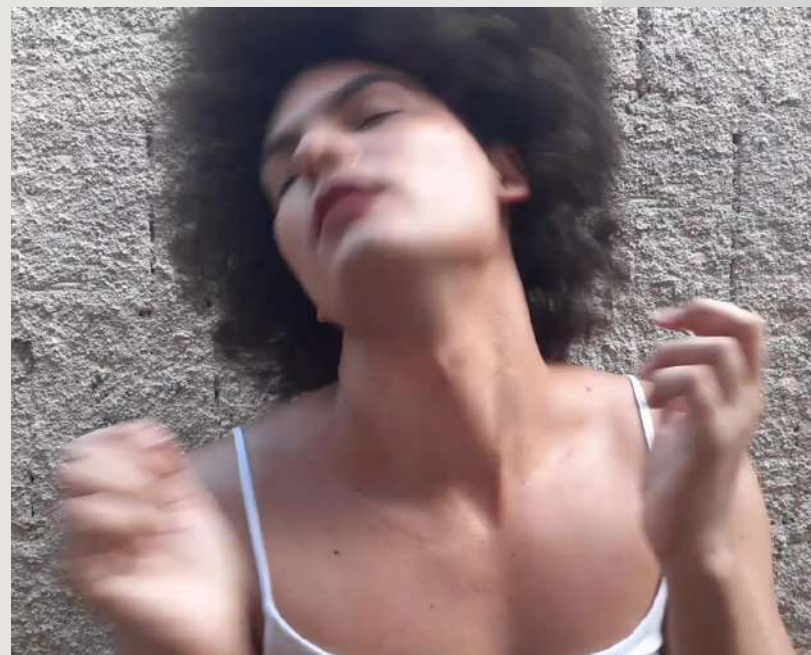

Eles  
não  
vão nos  
destruir

VÍDEODANÇA

**Permanência, viva.  
(2020)**

"Num lugar onde a morte e a não preservação da vida são a regra para nossas corpos, o objetivo é criar, estratégias de sobrevivência e existência."  
Lyz Vedra.

- Tomada LBT, Aniversário de 110 anos do Theatro José de Alencar - online
- Corpos em Perspectiva - Corpos Diversos, Mostra online de vídeodança
- Corpos em Perspectiva - VII Bienal Internacional de Dança do Ceará de Par em Par - online





VÍDEODANÇA

**Terra-Tato  
(2020)**

De autoria de Lyz Vedra e filmagem de Kaê Freire, a Série propõe uma reflexão acerca da relação que estabelecemos com a terra, com o que é orgânico, com o planeta, com as marcas da nossa ancestralidade e sobretudo com o que promove a vida.

- Exposição coletiva virtual Arte em Tempos de Covid-19 – Museu de Arte da UFC





VÍDEODANÇA

**Experimento para habitar a terra  
(2020)**

O trabalho propõe pensar as relações que criamos com o planeta em que vivemos, sobretudo no que diz respeito ao modo como estamos cuidando dos elementos que sustentam as bases da vida. De Lyz Vedra.

- Festival Cultura DendiCasa (Secult-CE) - online
- Rebuliço 5o Edição, possíveis danças na tela - online





## AÇÃO EDUCATIVA

### **Laboratório de criação: pesquisa corporal (2020)**

A oficina mediada por Lyz Vedra, acontece a partir de uma perspectiva somática, compreendendo corpo como um ecossistema em que tudo se conecta e se relaciona mutuamente. Diante disso, cria-se a possibilidade de desenvolver algumas práticas de experimentação, criação e composição de movimento, interligando a dimensão do gesto, da sensação e da imaginação.

- Programa Férias no Mauc – Museu de Arte da UFC





OFICINA

**Escuta das árvores  
2019**

Lyz Vedra media o contato com um outro estado perceptivo para imergir em uma experiência de escuta ampliada.

O ideal antropocêntrico é deixado de lado quando acolhemos as árvores como iguais. A noção de coexistência é encarnada e acessamos uma percepção interdependente e interligada da vida.

- I Virada Sustentável Fortaleza – Parque Estadual do Cocó





## **CONTATOS**

**Telefone e WhatsApp: (85) 98644-3655**

**[soudissidente@gmail.com](mailto:soudissidente@gmail.com)**