

REPÚBLICA FEDERATIVA DO BRASIL

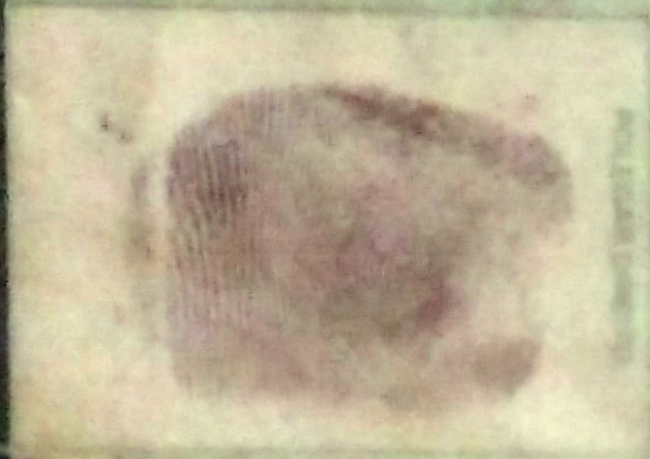

ESTADO DO CEARÁ
SECRETARIA DA SEGURANÇA PÚBLICA E DEFESA SOCIAL
INSTITUTO DE IDENTIFICAÇÃO MILTON BARBOSA DE SOUZA



Yarugê Pereira de Souza

CARTEIRA DE IDENTIDADE

REGISTRO 97002089702 - 2ª V^{PAIPE} Expedição 22/5/2007

NOME MARIA APARECIDA DE SOUSA MOURA

FILIAÇÃO MANOEL ALVES DE MOURA E MARIA D
AS DORES DE SOUSA MOURA

NATURALIDADE

DATA DE NASCIMENTO

MARACANAU-CE 25/2/1981

DOC ORIGEM CERT. NASC. 11718 L A11 F

300V MARANGIAPÉ/CE

CPF 642762363

Antônio A. Rosa
ASSINATURA DO DIRETOR